Bormio 360 - Tappa 3 - Sentiero del Conte

Valtellina Outdoor

Arnoga - Alpe Boron - Malga San Colombano

Medio | 19,607 Km | 05:51 h | 835 m | 478 m

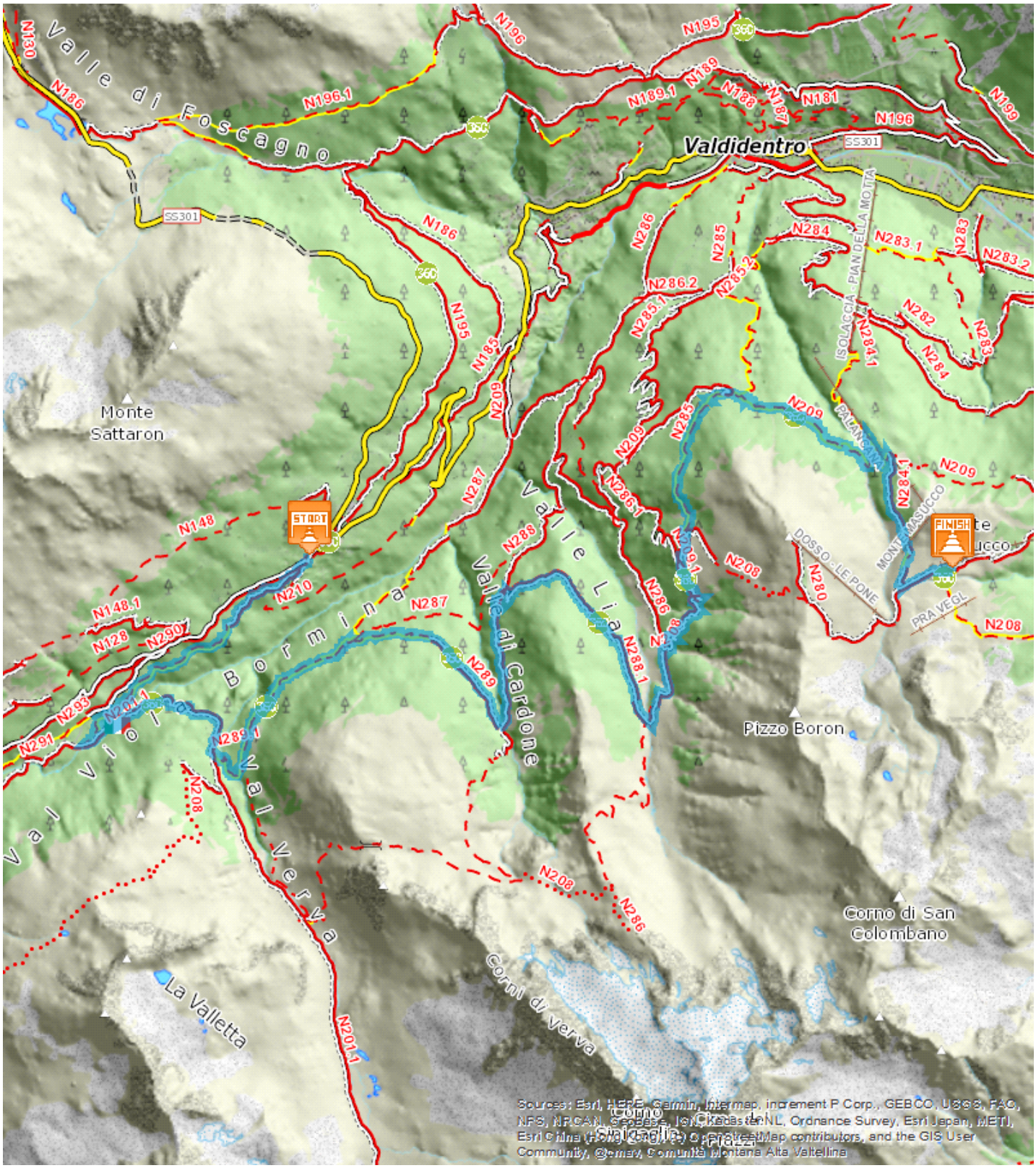

DESCRIZIONE

Il bosco del Conte trae il suo nome dalla nobile famiglia Alberti che possedeva tale proprieta': un ramo della famiglia, infatti, aveva ottenuto il titolo e da allora il toponimo rimase invariato sino ai giorni nostri, nonostante i successivi passaggi di proprieta'. Il bosco costituiva in passato una risorsa fondamentale: in primis forniva legna da ardere e da opera, ma anche torba e carbone; era inoltre fonte di entrata per la vendita di legname destinato fuori provincia. Nel corso del XIX secolo si comincio' ad utilizzare il corso dei torrenti per il trasporto di ingenti quantitativi di tronchi destinati alla pianura. Questo tratto di sentiero racchiude tutte le fasi di questa filiera di cui oggi restano ancora tracce visibili.

Partenza: Arnoga

Arrivo: San Colombano

Attrezzatura necessaria:

Descrizione difficoltà:

Parcheggio: Arnoga

Mappa:

Autore:

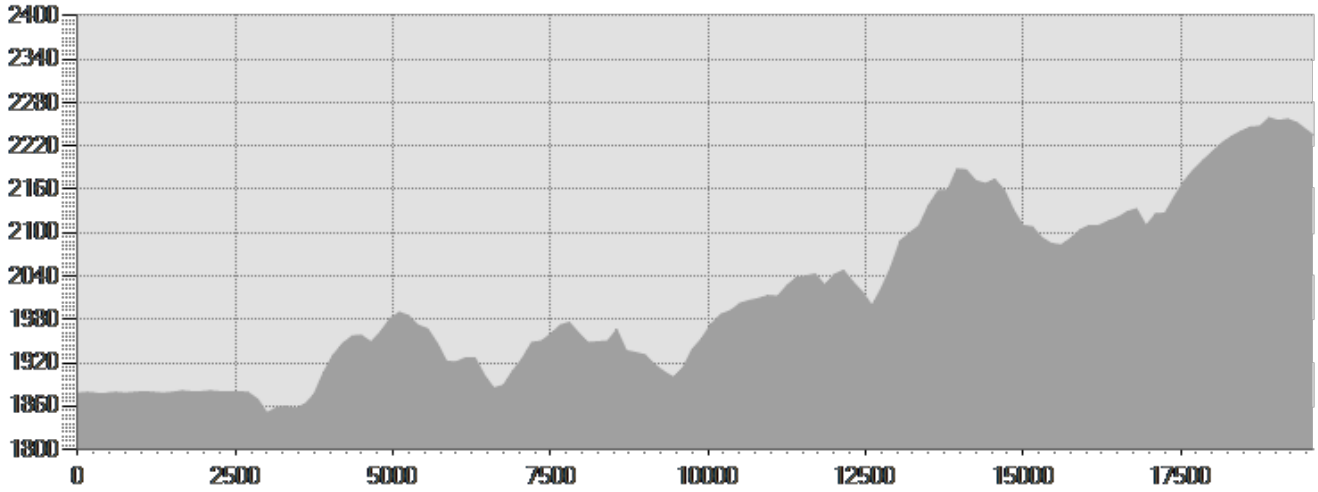

DATI TECNICI

Lunghezza	19,607 Km	Tecnica	★★★★☆
Durata	05:51 h	Condizione	★★★★☆
Dislivello in salita	835 m	Fatica	★★★★☆
Dislivello in discesa	478 m	Fondo naturale	98%
Pendenza massima in salita	25%	Fondo asfalto	0%
Pendenza massima in discesa	20%	Selciato o lastricato	0%
Quota massima e minima	2259 m 1852 m	Sentiero attrezzato	0%
		Ghiaione	0%
		Altro tipo di fondo	2%
Periodo di percorrenza	Giugno - Novembre	Dati non disponibili	0%

Il presente servizio ha esclusivamente finalità informativa. www.valtellinaoutdoor.it non assume alcuna responsabilità per eventuali danni legati alle attività escursionistiche ed allo stato dei percorsi. Si consiglia di consultare il Bollettino Meteo prima di ogni escursione.